Карта границ существующих населённых пунктов, входящих в состав Медведского сельского поселения

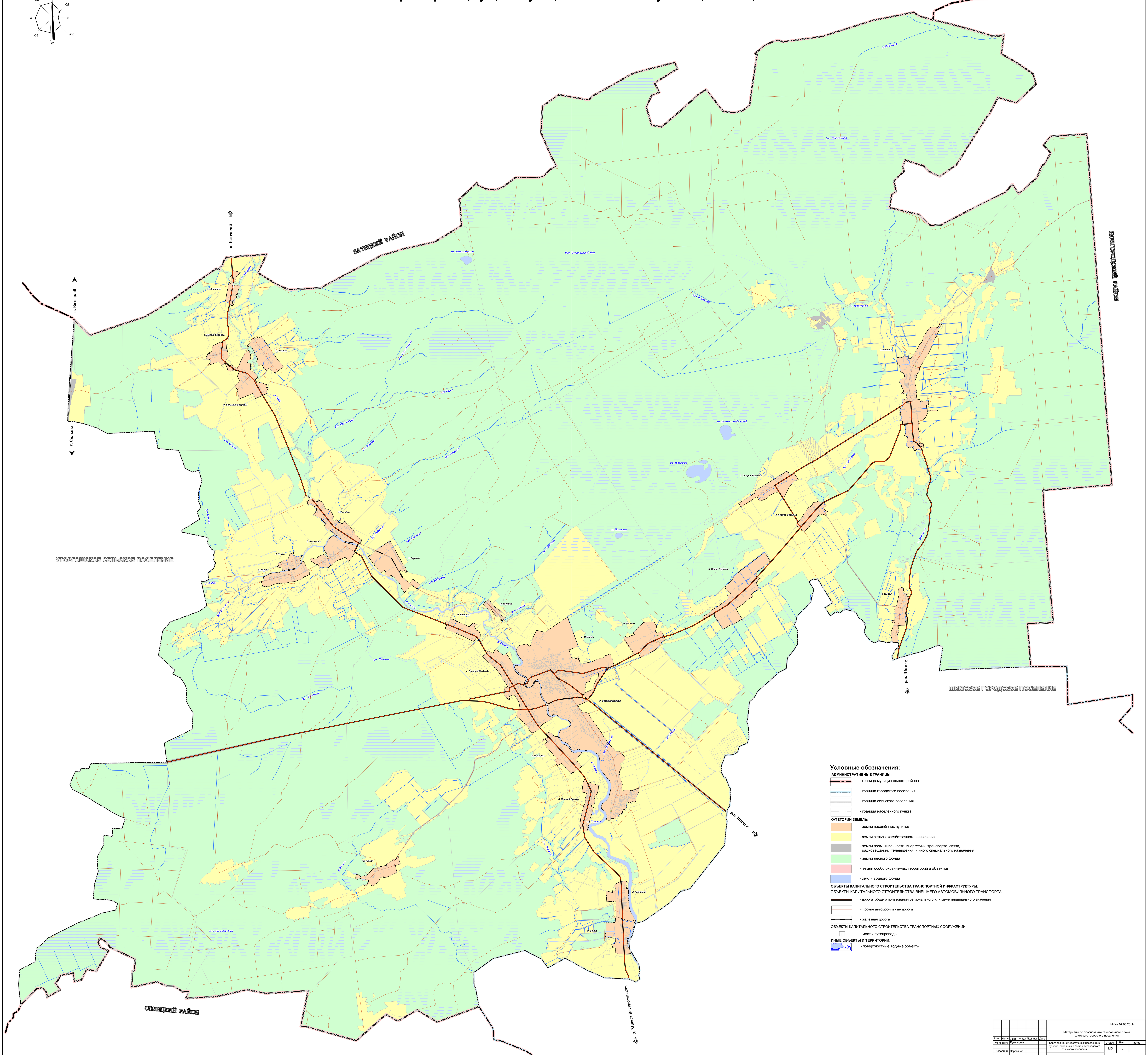

Условные обозначения:

АДМИНИСТРАТИВНЫЕ ГРАНИЦЫ:

- граница муниципального района
- граница городского поселения
- граница сельского поселения
- граница населённого пункта

КАТЕГОРИИ ЗЕМЕЛЬ:

- земли населённых пунктов
- земли сельскохозяйственного назначения
- земли промышленности. энергетики, транспорта, связи, радиовещания, телевидения и иного специального назначения
- земли лесного фонда
- земли особо охраняемых территорий и объектов
- земли водного фонда

ОБЪЕКТЫ КАПИТАЛЬНОГО СТРОИТЕЛЬСТВА ТРАНСПОРТНОЙ ИНФРАСТРУКТУРЫ:

ОБЪЕКТЫ КАПИТАЛЬНОГО СТРОИТЕЛЬСТВА ВНЕШНЕГО АВТОМОБИЛЬНОГО ТРАНСПОРТА:

- дорога общего пользования регионального или межмуниципального значения
- прочие автомобильные дороги
- железная дорога

ОБЪЕКТЫ КАПИТАЛЬНОГО СТРОИТЕЛЬСТВА ТРАНСПОРТНЫХ СООРУЖЕНИЙ:

- мосты путепроводы

ИНЫЕ ОБЪЕКТЫ И ТЕРРИТОРИИ:

- поверхностные водные объекты

Изм.	Кол.уч	Лист	№ док	Подпись	Дата	МК от 07.06.2019
						Материалы по обоснованию генерального плана Шимского городского поселения
Рук.проекта		Румянцева				Карта границ существующих населённых пунктов, входящих в состав Медведского сельского поселения
Исполнил		Сороханов				Стадия: МО; Лист: 2; Листов: 7
Н.контр.						М 1:25000
Утв.		Морякова				ООО "Ракурс"